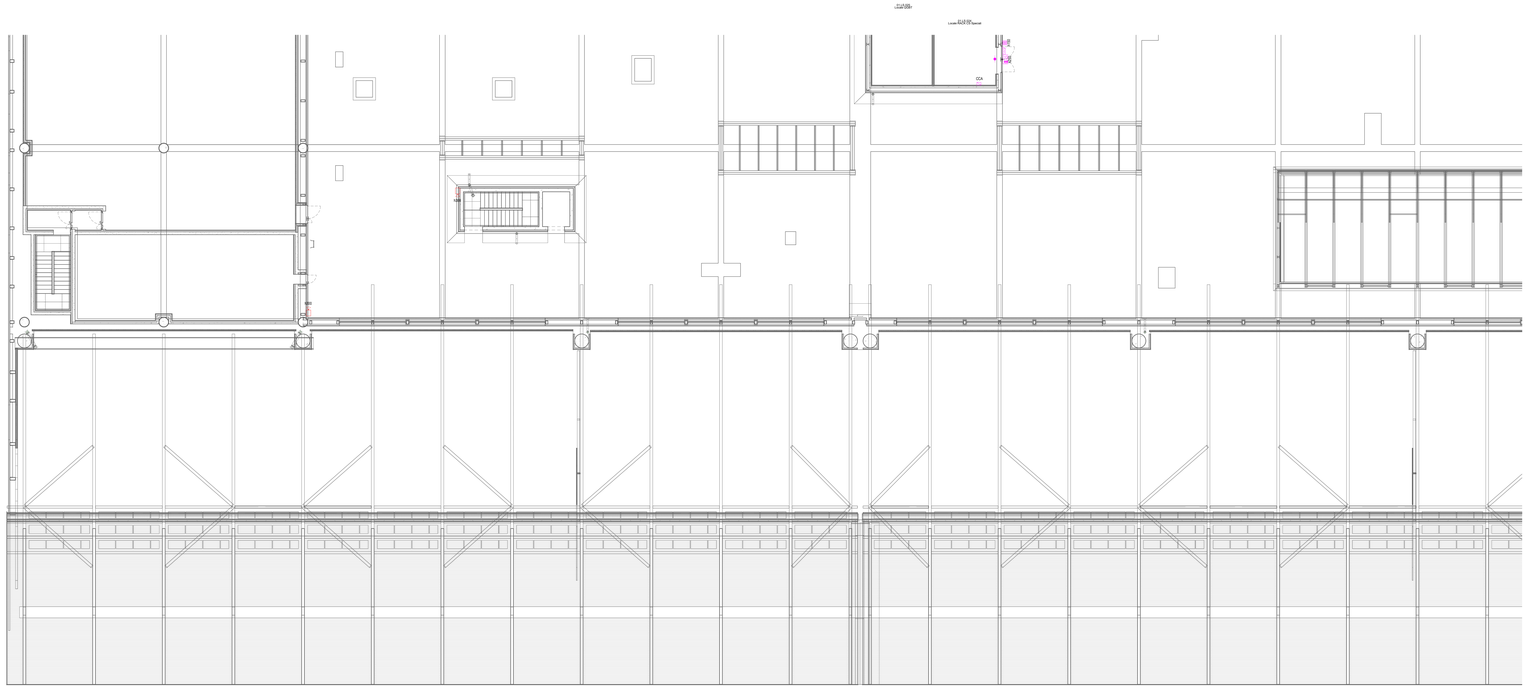

Pianta piano mezzanino - Impianti security e videosorveglianza - Quadrante B

Scala: 1 : 100

LEGENDA IMPIANTO DI VIDEOSORVEGLIANZA

	TELECAMERA FISSA SU IP POSATA A SOFFITTO/PARETE
	TELECAMERA PTZ SU IP POSATA A SOFFITTO/PARETE
H120	ETICHETTA CON INDICAZIONE DELLA QUOTA DI INSTALLAZIONE DA PAVIMENTO FINITO AL FILO INFERIORE DELL'APPARECCHIATURA ACCANTO IN cm (Esempio : h120= 120cm , nSPT=Sopra postazione)

LEGENDA IMPIANTO CONTROLLO ACCESSI

CCA	CONTROLLORE DI VARCO
	LETTORE BADGE
	CONTATTO MAGNETICO
	ELETTROSERRATURA
	SEGNALAZIONE OTTICO-ACUSTICA APERTURA PORTA ALLARMATA
	SCATOLA PORTAFRUTTO DA ESTERNO DA 3/4 POSTI COMPLETA DI TELAIO E PLACCA IN MATERIALE PLASTICO (DIN7 8507) CON GRADO DI PROTEZIONE IP40 (AMBIENTI INTERNI) / IP55 (AMBIENTI ESTERNI)
H120	ETICHETTA CON INDICAZIONE DELLA QUOTA DI INSTALLAZIONE DA PAVIMENTO FINITO AL FILO INFERIORE DELL'APPARECCHIATURA ACCANTO IN cm (Esempio : h120= 120cm , nSPT=Sopra postazione)

NOTE GENERALI

- TAVOLA VALIDA SOLO AI FINI IMPIANTISTICI.

NOTA PER PARTICOLARI E TIPOLOGICI

PER I PARTICOLARI DI DERIVAZIONE E I TIPOLOGICI DI ISTALLAZIONE FARE RIFERIMENTO ALL'ELABORATO: "A0115P-E-L1-00-SIC-DI-01-A_Dettagli impianti security e videosorveglianza"

K-PLAN

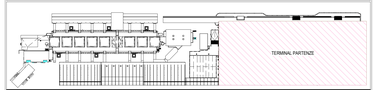

K-PLAN TERMINAL PARTENZE

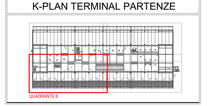

Ente Nazionale per l'Aviazione Civile

AEROPORTO CIVILE DI LAMEZIA TERME (CZ)

LOTTO L1 - Sviluppo aerostazione passeggeri
CUP: H84G22000030009

LOTTO L2 - Interventi per la security e la digitalizzazione
CUP: H86G22000200002

LOTTO L6 - Potenziamento delle reti di sottoservizi e impianti tecnologici
CUP: H84G22000060009

PROGETTO ESECUTIVO

LOTTO L2

IMPIANTI SECURITY E VIDEOSORVEGLIANZA - STATO DI PROGETTO
Terminal partenza - Pianta piano mezzanino - Impianti security e videosorveglianza - Quadrante B

GRUPPO DI PROGETTAZIONE
Raggruppamento Temporaneo di Professionisti

AERTEC	VALLE 3.0	incide
Direttore tecnico ing. Alessandro Carlos Berengueer Lopez Responsabile sistemi di trasporto ing. Pedro Tone Galaterin	Direttore tecnico arch. Emanuele Valle Progettazione architettonica arch. Maria Cecilia Valle arch. Leonardo Giovannuzzi	Direttore tecnico e progettazione strutturale: ing. Gianluca Vallerio Coordinatore progettazione strutture ing. Matteo Pagnozzi
	Direttore Tecnico e Responsabile integrazione prestazioni specialistiche ing. Filippo Busolo Geologia: dott. Emanuele Fresia Responsabile Ufficio Tecnico Impianto Cercatori Project Manager: ing. Emanuele Palma CSP: arch. Elisabetta Grosso	Direttore Tecnico: ing. Gianbattista Parisotto Progettazione Specialistica Impianti ing. Marco Bergamo ing. Luca Ferro ing. Enrico Facchinelli

CODICE ELABORATO								REVISIONE		
Fase	Lotto	Ambito	Disciplina	Tipo	Numero	Rev.	Scala	Id.	Data	Descrizione
E	L2	01	SIC	PI	06	0	1:100	1	12/05/2023	EMISSIONE
								0	15/03/2023	PRIMA EMISSIONE PER CI ENAC

NOME FILE: **A0115P-E-L2-01-SIC-PI-06-B.dwg** REDAZIONE: R. Milesi ETG

Visto del Committente: **Società Aeroportuale Calabrese S.p.A.**

INTERVENTO FACENTE PARTE DEL	IL RESPONSABILE DEL PROCEDIMENTO:	IL POST HOLDER DI AREA:
Contratto Istituzionale di Sviluppo "CIS VILAR"	ing. Ferdinando Saracco	OPERATIONAL SERVICES MANAGER: Emilio Perrotta PASSENGER EXPERIENCE MANAGER: Sabrina Milano PH PROGETTAZIONE: Ferdinando Saracco

Approvazione **ENAC:**